

Projeto Piloto Vigilância Aduaneira Inteligente

Manual do Transportador

A Alfândega da Receita Federal de Uruguiana adquiriu 3 cancelas inteligentes para automatizar o fluxo de cargas no Terminal Aduaneiro da BR-290, fazendo parte do Sistema Vigilância Aduaneira Inteligente – Sistema VAI. As cancelas inteligentes deverão ser instaladas até o final de março de 2023. Elas serão abertas com um QR CODE, registrado no sistema VAI com as informações necessárias para a operação, fazendo que o gerenciamento dos veículos que entram e saem do terminal da BR-290, ocorra de maneira automática.

Considerando a necessidade de participação do transporte na emissão dos tickets, será dado início a um piloto da saída dos veículos vazios com destino ao Exterior (Exportação do tipo En lastre).

Observar que o ticket nessa modalidade pode ser agendado com 72h de antecedência. Mas uma vez agendado, o ticket deve utilizado em 4 horas, sob pena de cancelamento. Ocorrendo isso, somente poderá ser agendado novamente no dia seguinte.

	CARGA	FLUXO	VALIDADE TICKET	
			INÍCIO	FIM
IMPO	Vazio (En lastre)	PORTARIA/CANCELA	REGISTRO	1 DIA
	Carregado (via PSR-URA)	PORTARIA/CANCELA/DEPOSIT	REGISTRO	1 DIA
	Carregado (Outros)	PORTARIA/RFB/CANCELA	REGISTRO	1 DIA
EXPO	Vazio (En lastre)	TRANSP/CANCELA	AGENDADO	4H
	Carregado (via PSR-URA)	DEPOSIT/CANCELA/DEPOSIT	REGISTRO	20 min
	Carregado (Outros)	TRANSP/CANCELA/RFB	AGENDADO	4H

Para tanto, o transportadores, que deverão seguir o seguinte procedimento disponível nesse manual.

Sumário

1. Acessar <https://vaiura.com.br> e logar com Certificado Digital..... 2
2. Cadastrar Email e Telefone e concordar com os termos do uso do serviço. 3
3. Cadastrar representação de CNPJ de transportador brasileiro ou permissão de transportador estrangeiro, mediante anexação de procuração..... 4
4. Cadastrar passagem de veículo vazio com destino ao exterior, mediante anexação de MIC/DTA..... 5
5. Imprimir ticket de QR Code, com a autorização da passagem. Opcionalmente, o leitor suporta o QR CODE exibido na tela de celular..... 6

1. Acessar <https://vaiura.com.br> e logar com Certificado Digital

2. Cadastrar Email e Telefone e concordar com os termos do uso do serviço.

VAI URA

Solicitar/Alterar cadastro

Email:

Telefone:

Solicito cadastro no sistema VAI - Vigilância Aduaneira Inteligente, da Receita Federal de Uruguaiiana.
Para tanto, declaro que:

1. Possuo procuração válida com as transportadoras que eu represento.
2. Realizo a operação de saída de veículos vazios na cidade de Uruguaiiana pelo Terminal Aduaneiro da BR-290.
3. Assumo a responsabilidade pessoal pelas operações realizadas com meu certificado digital.
4. Concordo que as informações de contato possam ser usadas pela Receita Federal de Uruguaiiana.

Receita Federal do Brasil
Alfândega de Uruguaiiana
Vigilância Aduaneira Inteligente

3. Cadastrar representação de CNPJ de transportador brasileiro ou permissão de transportador estrangeiro, mediante anexação de procuração.

CNPJ/LC: CNPJ de 14 dígitos, ou LC (licença complementar) de 6 dígitos.

Razão Empresa: Nome da transportadora.

TIPO: TETI – para transportador estrangeiro e TNTI – para transportador nacional.

Procuração – arquivo com procuração válida para a representação. Na ausência de procuração, será aceito print da Tela do Siscomex Trânsito importação.

4. Cadastrar passagem de veículo vazio com destino ao exterior, mediante anexação de MIC/DTA.

Observar que:

Data: A data vem como padrão a data e hora de hoje, não sendo necessário alterar para ingresso imediato. A validade do ticket que será emitido é de 4 horas. Para agendamentos, a data pode ser alterada em até 72h.

Placa Caval: Letras e números de 5 a 7 dígitos.

Placa Carreta: Letras e números de 5 a 7 dígitos. Para veículos Truck não precisa ser preenchido.

MIC/DTA: Número do MIC/DTA.

CNPJ/LC: Seleção CNPJ ou LC cadastrada anteriormente.

Tipo Carga: No projeto piloto somente será sempre "Vazio (En Lastre)".

MOT CPF: Para brasileiros, o número do CPF. Somente números.

MOT RG: O número do RG. Somente números.

MOT Nome: O nome do motorista. Somente letras.

5. Imprimir ticket de QR Code, com a autorização da passagem.
Opcionalmente, o leitor suporta o QR CODE exibido na tela de celular.

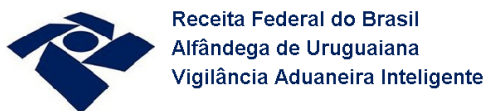

ABC123/CDE456
EXPO Vazio (En lastre)
2023-02-28 09:40:00 até 13:40:00

Observações:

- 1 - Mostrar ticket para abrir cancela.
- 2 - Tempo de trânsito simplificado de 20 minutos.
- 3 - Em caso de bloqueio, procure a Receita Federal.

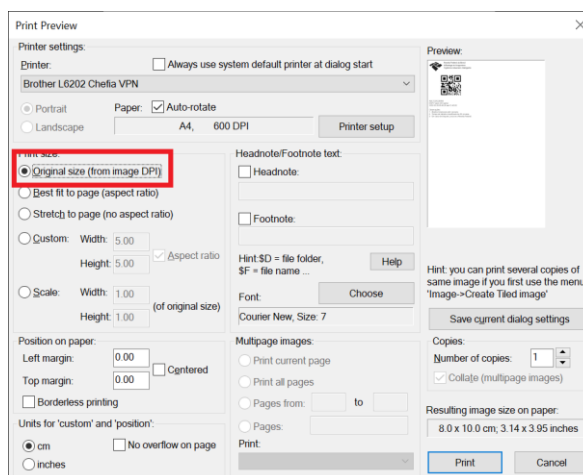

O Ticket do QR CODE foi projetado com uma resolução de 200 DPI, para ser impresso em 80 mm. Para tanto, deve ser selecionado manter tamanho original da imagem, caso contrário, vai imprimir na página inteira.

Opcionalmente, pode ser utilizado a tela do celular, para evitar a impressão.